



N° 3
DÉCEMBRE
1999

LA GAZETTE DU CHÂTEAU

Revue de l'Association des Amis du Château de la Grange

LE MOT DU PRÉSIDENT

DES TEMPS NOUVEAUX POUR LA GRANGE

Le site de la Grange achève 1999 sous de meilleurs auspices que ceux qui prévalaient en ce début d'année et faisaient planer de sombres nuages sur ce haut lieu de notre histoire locale.

Mais la volonté de la municipalité, conjuguée avec celle de notre association, aura eu raison des difficultés et aura réussi à convaincre le département du Val-de-Marne, collectivité propriétaire, de confier à la commune la responsabilité du site pour 30 ans. Un bail !

Notre joie est donc grande, cependant le plus dur est devant nous, car beaucoup est à faire pour restaurer les lieux et leur redonner vie, dans le respect de leur identité patrimoniale.

L'argent fera défaut sans doute, mais de courage nous ne manquons pas. Que toutes les bonnes volontés se lèvent et nous aident à relever cet immense défi.

Et dans l'attente, bonnes fêtes et bonne année à tous les Savigniens.

Alain Traca.

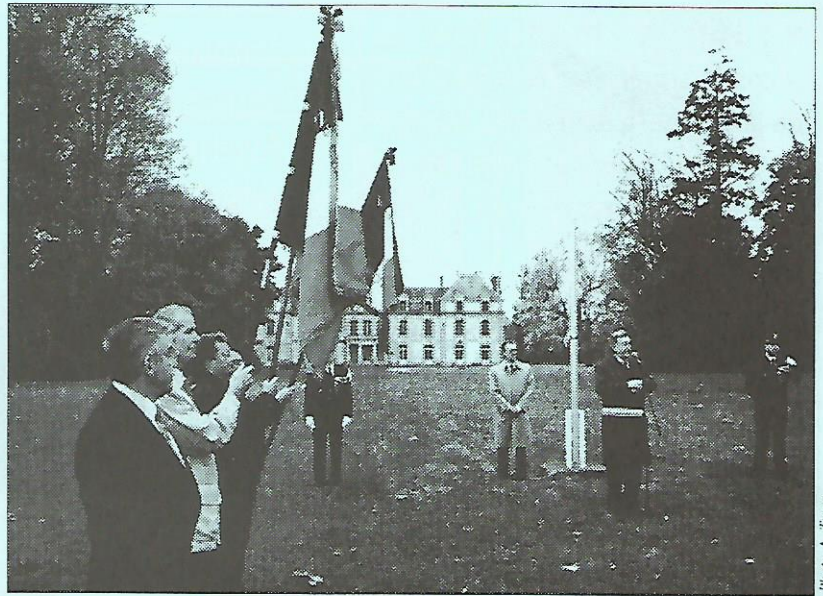

Photo A. Traca.

Discours de M. Mouton à la Grange, le 11 novembre 1999, à l'occasion de la prise officielle de possession des lieux par la ville de Savigny-le-Temple. Désormais les couleurs de la République flottent sur le château.

DEUX DATES À RETENIR EN 2000

- **Dimanche 25 juin** : grande fête annuelle « Un Jour d'Été au Château » (3^e édition).
- **Samedi 25 novembre** : reconstitution historique de la célébration du bicentenaire de l'acquisition du château de la Grange (le 24 novembre 1800) par le général Bernadotte et son épouse Désirée Clary.

LIBRAIRIE - PAPETERIE - PRESSE DE PLESSIS-LE-ROI

Cadeaux - Livres - Fournitures scolaires et de bureaux - Jouets -
Cartes de transport S.N.C.F. et C.G.E.A. - Photocopies - Travaux photos - Reproduction de clés minute
- Télécartes et toutes sortes d'impression - Expédition et réception de fax.

Centre commercial le Miroir d'eau - Quartier de Plessis-le-Roi

• 77176 SAVIGNY-LE-TEMPLE •
Tél. 01.60.63.58.89 - Fax 01.60.63.29.10

• « **Le parc du château de la Grange est pour la collectivité une richesse patrimoniale qu'il faut absolument conserver, et même mettre en valeur** ».

C'est l'avis de Robert Bajon, maître de conférences à l'université P. et M. Curie et au Muséum national d'Histoire naturelle. Parole d'expert !

• **150 visiteurs.** Pour la seconde année consécutive le site de la Grange a fait recette (malgré le temps) dans le cadre de la Journée du Patrimoine du 19 septembre.

• **M. Berner, ambassadeur de Suède,** contacté par le président, s'est déclaré intéressé par les projets de l'association et de la ville pour la Grange, berceau de la dynastie régnante des Bernadotte. Rendez-vous est pris pour le mois de janvier.

Créée à la fin de l'année 1997, notre association des Amis du Château de la Grange (A.A.C.G.) est aujourd'hui forte de plus de 100 adhérents, Savigniens et personnes extérieures qui, tous, ont une passion commune : le site historique de la Grange, son passé, son avenir.

L'association, réunie en assemblée générale statutaire le 26 juin à l'occasion de la fête annuelle, a donné quitus au président et au bureau sortants de leur gestion et approuvé les rapports moral et financier présentés.

Conformément aux statuts, le conseil d'administration a été renouvelé et est désormais composé des personnes suivantes qui ont toutes été élues à l'unanimité : Henri Bret, Josette Devriendt, Patrick Guillaume, Gérard de Laitre, Edgard Lambert, Michel Lebrun, Annie-Claire Lussiez, Eliane Martin, Thierry Nespoulous, Jackie Nozeret, Pierre Pucelle, Daniel Steinfeld, Alain Traca, Henri Wasserman et Pierre Wylleman.

Réuni le 8 septembre à la Maison des associations, le conseil d'administration a procédé à l'élection des membres du bureau (*cf. tableau ci-dessous*).

— LE BUREAU DE L'ASSOCIATION —

- Président Alain Traca
- Trésorier Daniel Steinfeld
- Trésorier-adjoint Josette Devriendt
- Secrétaire Michel Lebrun

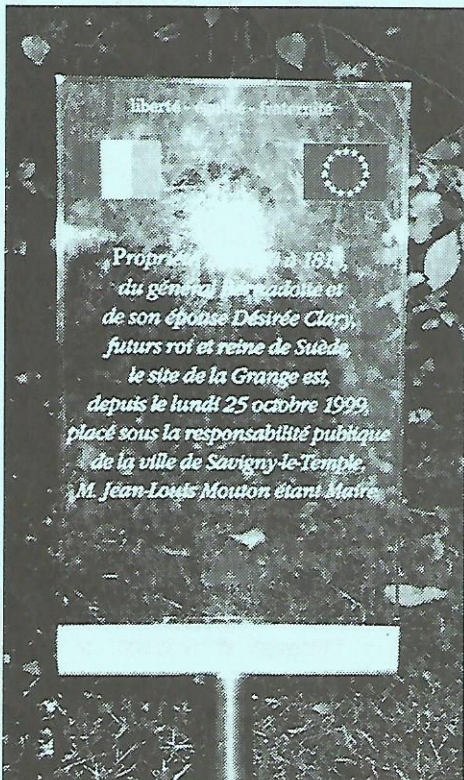

Photo A. Traca

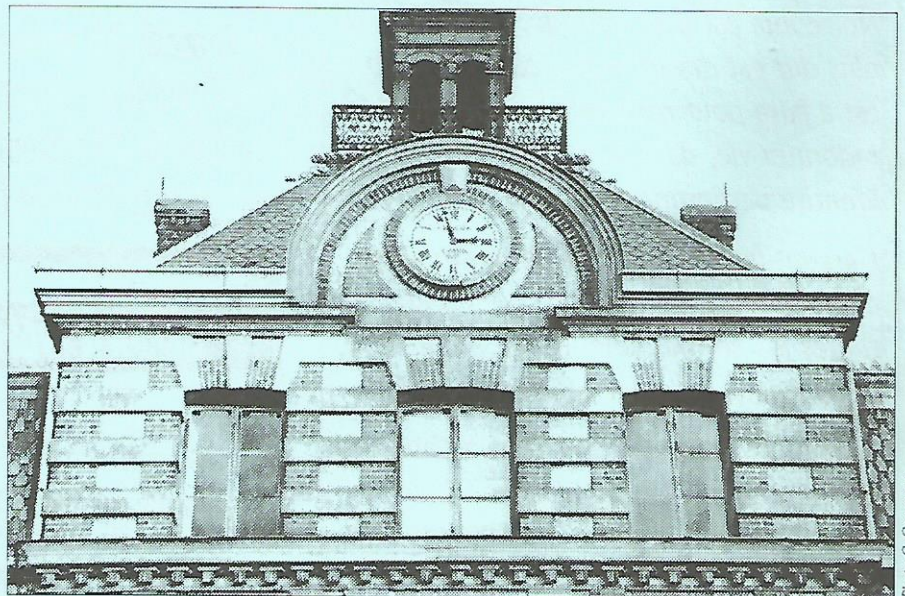
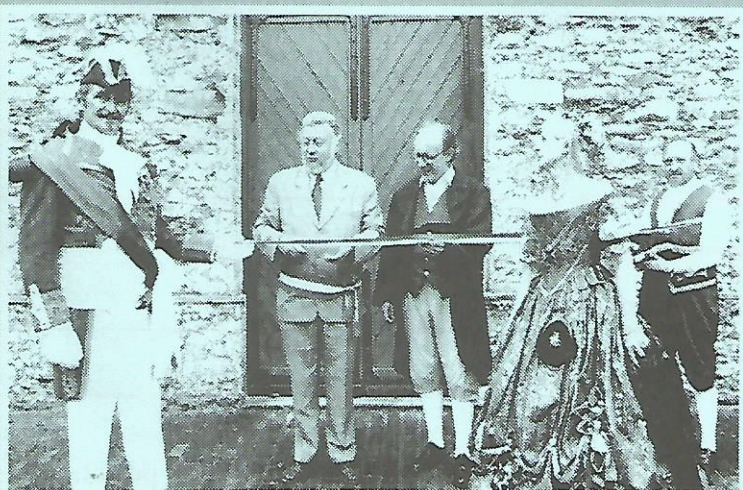
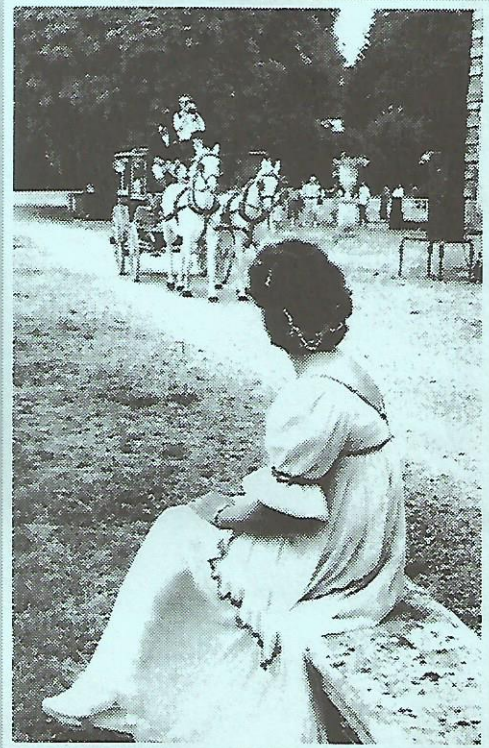

Photo C. Cazenave

UN JOUR D'ÉTÉ AU CHÂTEAU

La seconde édition de la grande fête annuelle proposée par notre association à tous les Savigniens a connu, le samedi 26 juin, une réussite comparable à l'édition 1998. Des centaines de visiteurs ont, comme l'an passé, découvert avec intérêt et plaisir le château et son parc, et ont pu apprécier les animations proposées, sur le thème de l'Empire : bal, pique-nique champêtre, musique de la garde impériale. Et, comme en 1998, un gros orage d'été pour conclure et chasser les derniers badauds ! Retour sur images.



Du PAIN SUR LA PLANCHE !



Photo C. Cazetiane

Dans le cadre de la préparation de son projet de nouveau contrat régional, quatre des cinq volets concernant le site de la Grange, la commune a décidé la mise en place de groupes de travail qui, dès l'amont, ont associé élus, fonctionnaires et représentants des habitants par l'intermédiaire de l'association des Amis du Château.

Cette démarche novatrice a repris son cours cet automne et doit se poursuivre jusqu'à l'aboutissement du projet.

Quatre groupes fonctionnent auxquels les personnes intéressées peuvent se joindre :

- **le château** (restauration du bâtiment, projet de réutilisation) ;
- **les écuries et bâtiments annexes** (police à cheval, maison des randonneurs, etc.) ;
- **le parc** (création d'un arboretum, ouverture envisagée au public) ;
- **création d'un centre d'études et de recherches sur l'environnement à Savigny (CERES).**

Pour tous contacts et inscriptions, téléphoner au 01.60.63.51.81.

POUR LA RENAISSANCE DU CHÂTEAU DE LA GRANGE ET SON OUVERTURE SUR LA VILLE ET SUR LA VIE

- Je souhaite être tenu(e) informé(e) des activités de l'association ;
 Je souhaite adhérer à l'association des Amis du château.

NOM : _____ Prénom : _____

Adresse : _____

Profession : _____ Tél : _____

Bulletin à compléter et à retourner accompagné du montant de la cotisation (100 F par personne) à :
Alain Traca, A.A.C.G., 32, place François-Mitterrand, 77176 Savigny-le-Temple.